

Legende

- vorläufig gesichertes Überschwemmungsgebiet
- Landkreis
- Gemeinde
- Blattschnitte

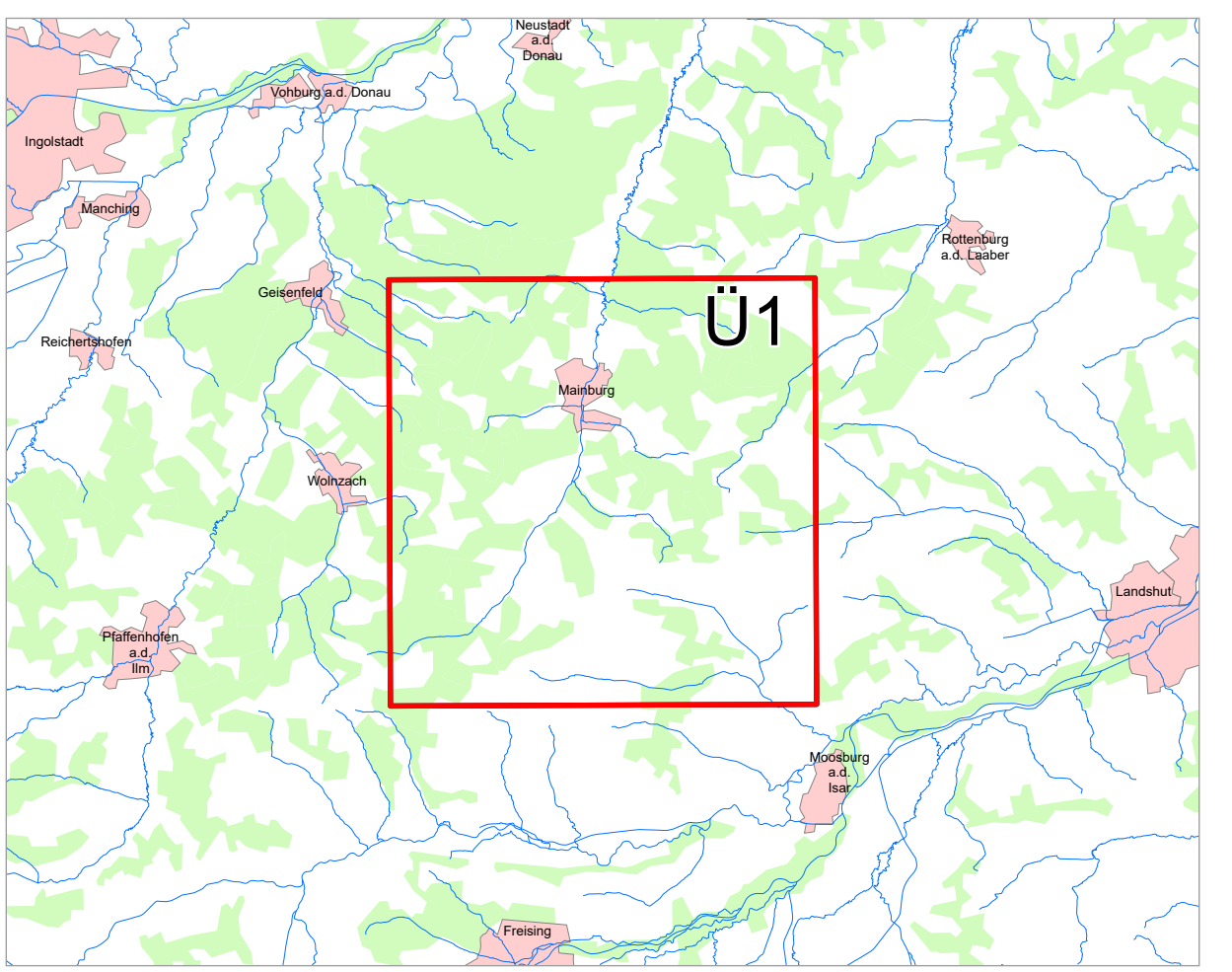

<p>Geobasisdaten: Amtliches Liegenschaftskatasterinformationssystem (ALKIS) 1:1000 Fachdaten: Informationssystem Wasserwirtschaft</p>		
<p>Vorhaben: Gew III Hennebacht Fluss-km 0 - 6,0 Vorläufige Sicherung des Überschwemmungsgebiets</p>	<p>Anlage: Ü 1</p>	
<p>Vorhabensträger: Wasserwirtschaftsamt München Landkreis: Freising (Lkr.) Gemeinde: Rudelzhausen</p>	<p>Plan-Nr.: Ü 1</p>	<p>Ausgabe vom: 22.01.2026 Entworfen für: [Signature] Ursprung:</p>
<p>Maßstab: 1:25.000 Übersichtskarte</p>	<p>Wasserwirtschaftsamt München</p>	<p>Datum, Name 22.01.26, Eder gezeichnet Datum 22.01.2026 Unterschrift geprüft</p>